

안전디스크 설치 및 이용방법

1 안전디스크 설치

1) 안전디스크 프로그램 설치 파일을 다운받아 실행합니다.

- 안전디스크 프로그램 다운로드 링크를 클릭하여 실행
- 또는, 안전디스크 프로그램이 설치되지 않은 경우 공인인증서 선택 창에서 안전디스크 아이콘을 클릭하면 안전디스크 프로그램 설치 안내 팝업이 나타남.

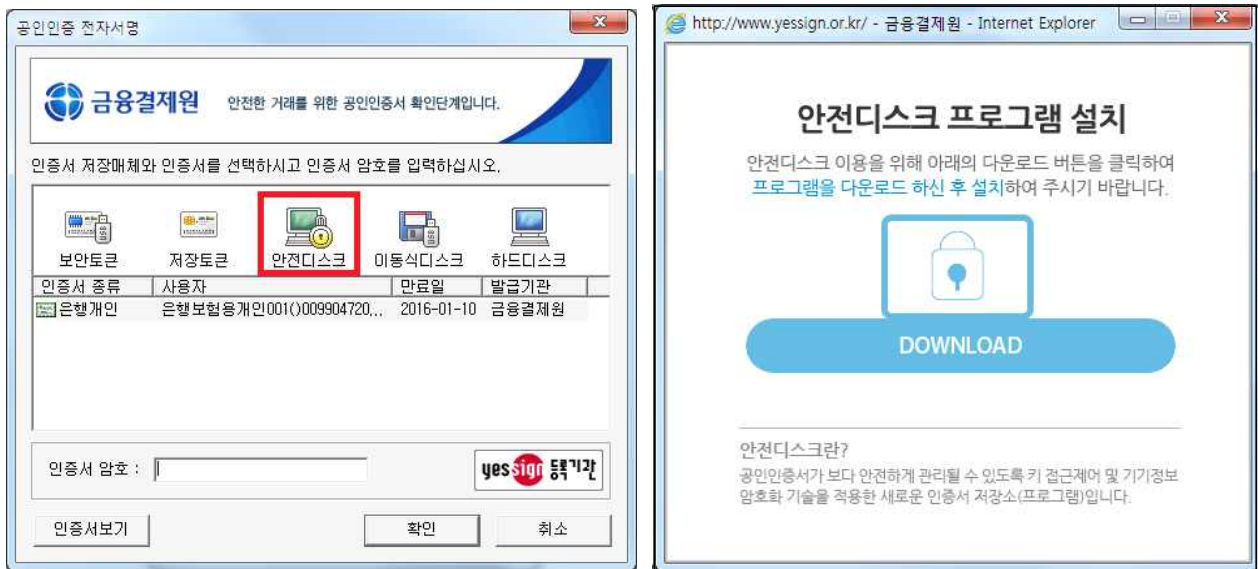

2) 이용약관에 동의하고 설치를 시작합니다.

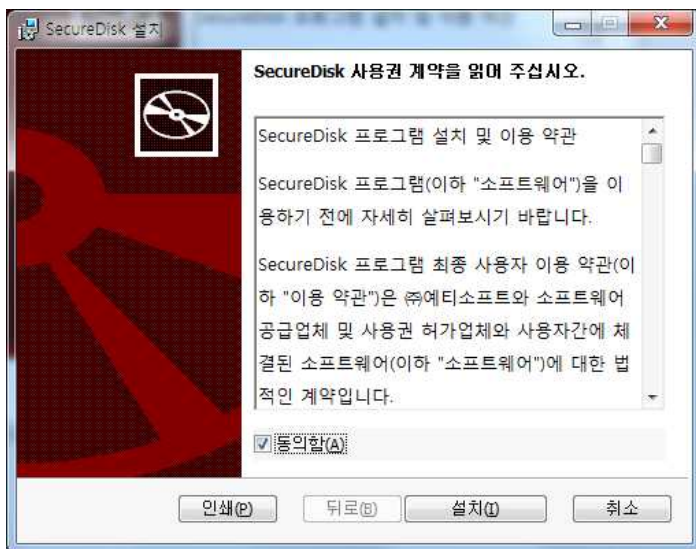

* 안전디스크 프로그램 버전에 따라 설치화면이 다를 수 있습니다.

3) 설치를 진행합니다.



4) 설치를 완료합니다.

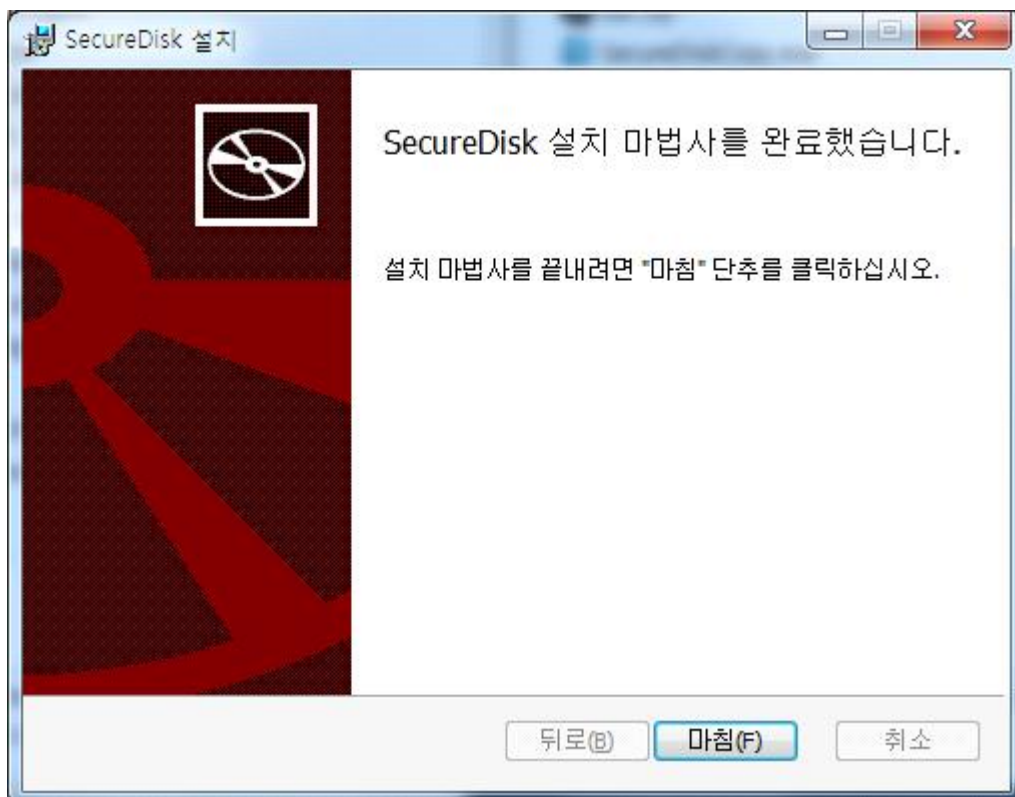

2

하드디스크 → 안전디스크로 공인인증서 복사

1) yessign 웹사이트에 접속하여 인증서 복사 기능을 실행합니다.

www.yessign.or.kr → 인증서 발급 및 관리 → 인증서 관리 → 인증서 복사 및 삭제

인증서 관리

인증서 정보 관리, 발급내역 확인, 발급 관련 환경설정 등 인증서 사용에 필요한 기능을 제공합니다.

인증서 정보관리 **인증서 복사 및 삭제** 발급내역 환경설정

 **인증서 복사**
현재 사용하고 있는 저장매체 이외의 저장매체로 인증서를 복사할 경우 사용됩니다. 이 경우, 기존 저장매체의 인증서는 삭제되지 않습니다.



바로가기 

2) 안전디스크로 복사할 인증서를 선택하고 비밀번호를 입력한 후 확인버튼을 클릭합니다.

인증서 복사

 **금융결제원** 안전한 거래를 위한 공인인증서 확인단체입니다.

인증서 저장매체와 인증서를 선택하시고 인증서 암호를 입력하십시오.

 저장토크ن  이동식디스크  하드디스크

인증서 종류	사용자	만료일	발급기관
 은행개인	은행보험용개인001(009904720...	2016-01-10	금융결제원

인증서 암호 :



인증서보기 확인 취소

3) 인증서를 저장할 매체로 안전디스크를 선택한 후 확인 버튼을 클릭합니다.

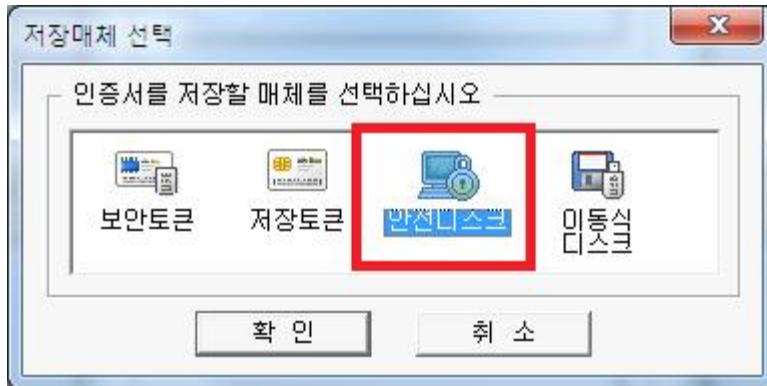

5) 복사가 완료되었습니다.

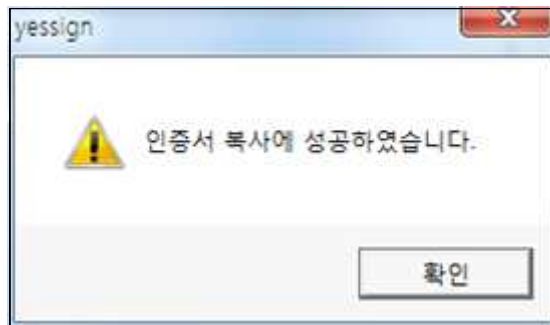

3

안전디스크로 전자서명

가. 안전디스크 아이콘이 보이는 경우

- 1) 공인인증 프로그램에서 저장매체로 안전디스크를 선택한 후, 사용할 인증서를 선택하여 인증서 비밀번호를 입력합니다. (기존 하드디스크에 저장된 공인인증서 사용방법과 동일)

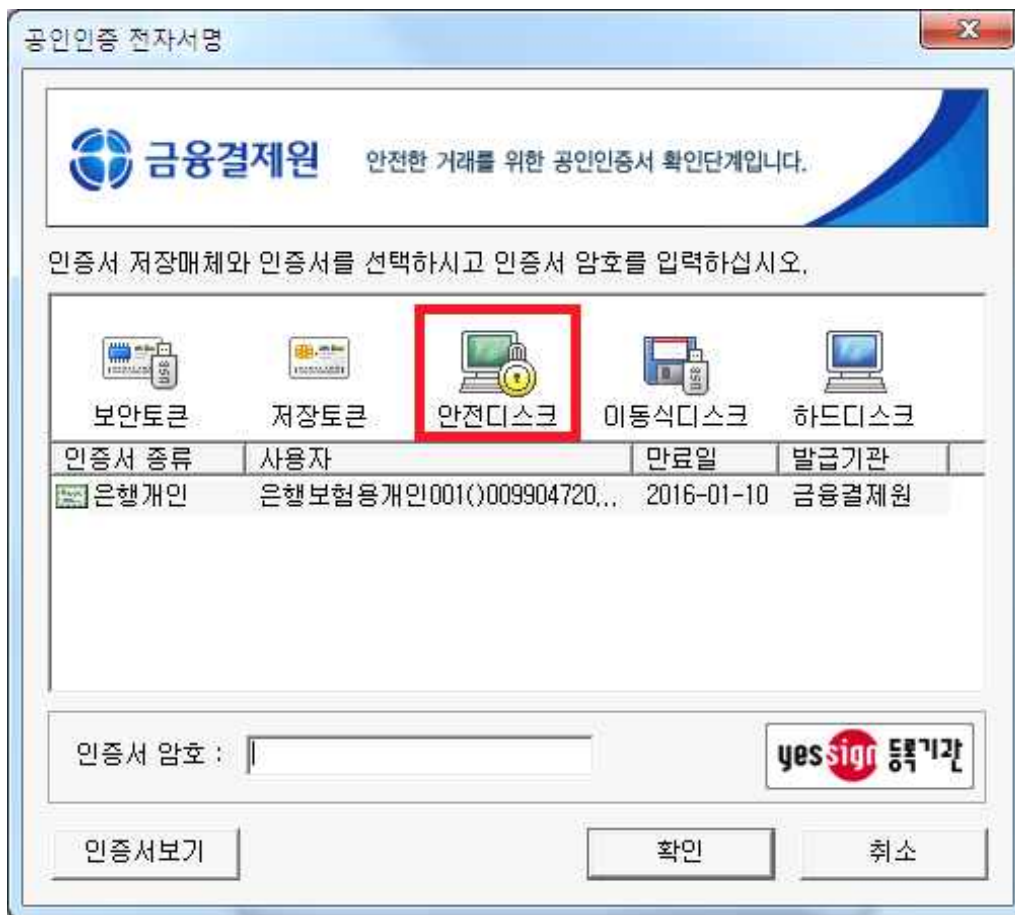

나. 안전디스크 아이콘이 보이지 않는 경우

1) 공인인증 프로그램에서 저장매체로 보안토큰을 선택합니다.

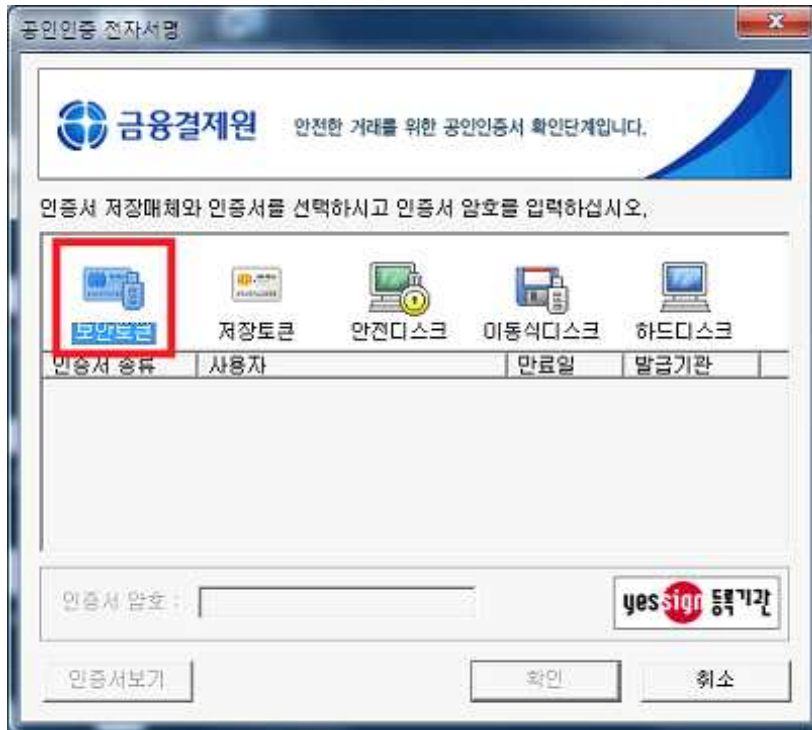

2) 구동 프로그램 목록에서 SecureDisk를 선택합니다.

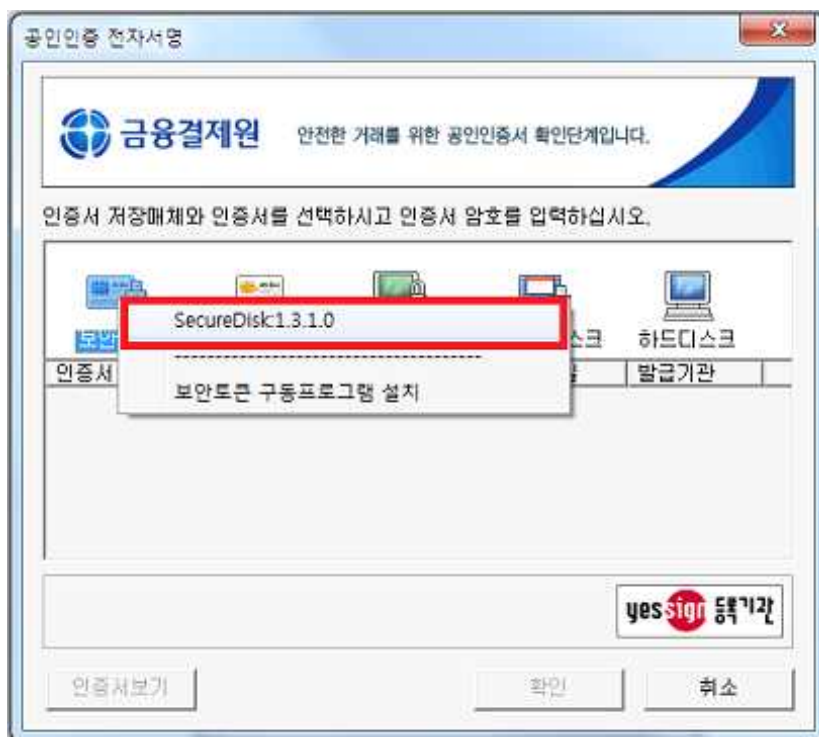

3) 인증서를 선택하고 접근 비밀번호를 입력한 후 확인 버튼을 클릭하면 전자서명이 수행됩니다.



4

안전디스크 인증서 백업 및 복원

가. 안전디스크 인증서 백업

1) yessign 웹사이트에 접속하여 안전디스크 인증서 백업기능을 실행합니다.

www.yessign.or.kr → 인증서 발급 및 관리 → 인증서 관리 → 안전디스크 인증서 백업

 **안전디스크 인증서 백업**
안전디스크에 저장된 인증서를 이동식디스크로 백업합니다. 바로가기 ▶

 **안전디스크 인증서 복원**
이동식디스크에 백업된 인증서를 안전디스크로 복원합니다. 바로가기 ▶

2) 백업할 인증서를 비밀번호를 입력한 후 확인버튼을 클릭합니다.

안전디스크 백업

 **금융결제원** 안전한 거래를 위한 공인인증서 확인단계입니다.

인증서 저장매체와 인증서를 선택하시고 인증서 암호를 입력하십시오.

 안전디스크

인증서 종류	사용자	만료일	발급기관
은행개인	은행보혈용개인001(009904720...	2016-01-10	금융결제원

인증서 암호 :

 **yes sign** 등록기관

3) 인증서를 저장할 매체로 이동식디스크를 선택한 후 확인 버튼을 클릭합니다.

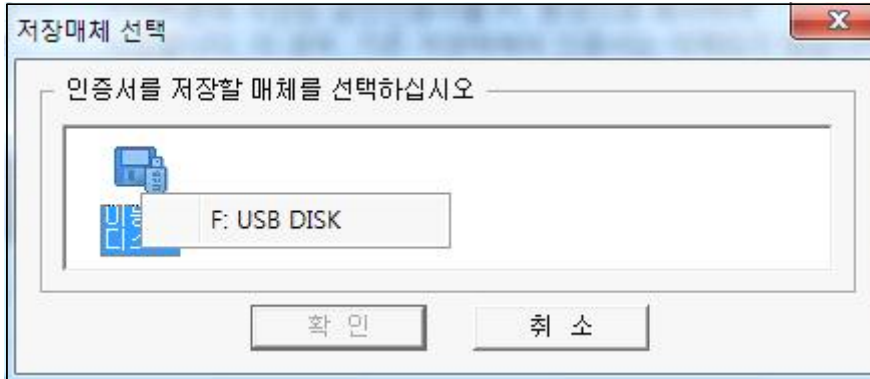

5) 안전디스크 인증서 백업이 완료되었습니다.

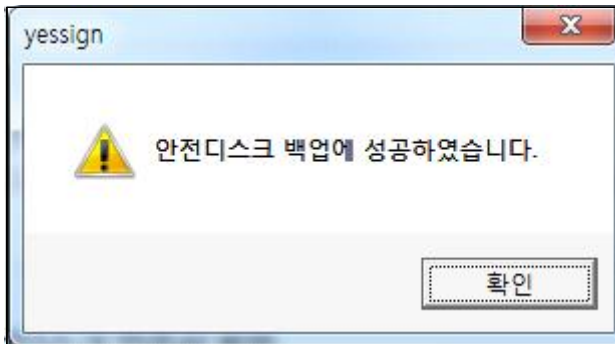

나. 안전디스크 인증서 복원

1) yessign 웹사이트에 접속하여 안전디스크 인증서 복원기능을 실행합니다.

www.yessign.or.kr → 인증서 발급 및 관리 → 인증서 관리 → 안전디스크 인증서 백업



2) 복원할 인증서가 저장되어 있는 매체를 선택합니다.

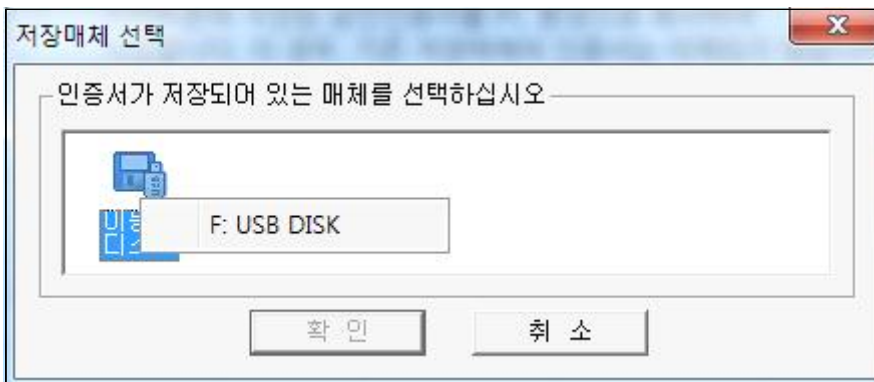

3) 안전디스크로 복원할 인증서를 선택한 후 확인 버튼을 클릭합니다.

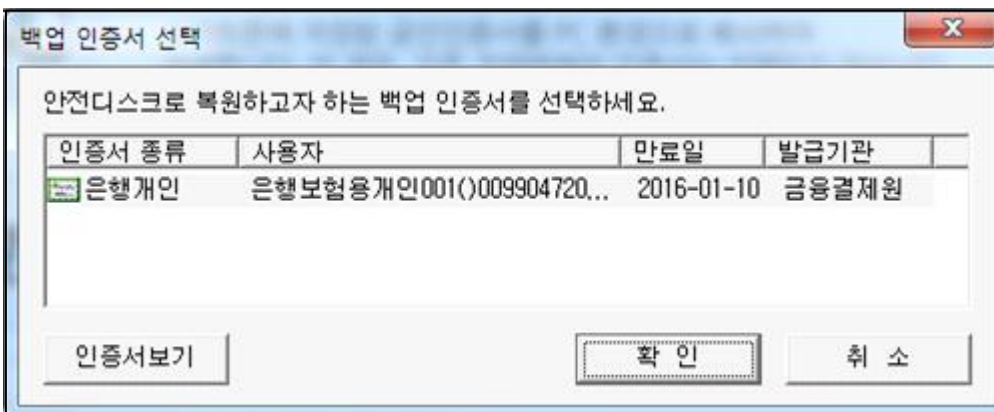

4) 인증서 암호를 입력하고 확인버튼을 클릭합니다.

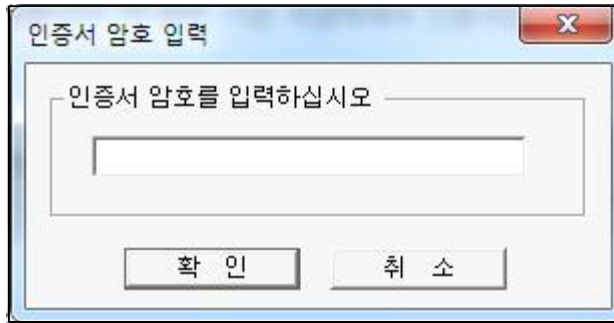

5) 안전디스크 인증서 복원이 완료되었습니다.

